

THE ATLAS FOR ARCHITECTURE AND CULTURAL HERITAGE

<http://atlas.patrimoines.culture.fr>

Share the knowledge

genevieve.pincon@culture.gouv.fr

- Initiative



- Directorate general for architecture and heritage
French Ministry of Culture.

- Perspective

- develop a generic cartography platform for all cultural data
 - Transverse tool

OBJECTIVES

- compiling, for a specific territory, information about existing and potential heritage (archaeology, architecture, urban space, landscapes) and its status towards protection
- to facilitate the knowledge and the management of cultural heritage
- to guarantee data continuity
- to allow exchanges of technical data with operational partners for territorial management and development
- to provide access to the data for the widest possible public (especially through the Internet)

CONTEXT

Political

Development of local authorities

Need for redefining the State government role

multiple partners (increasingly numerous sources)

increased exchanges

Technical

new technologies : networks , Open source software, standard data formats, GIS...

DIFFERENT LEVELS

from the smallest to the largest scale

from national territory to the monument

different territorial scales

administrative scales, scales of territory, scales of
relevance :

region, department, town, conurbation, regional
natural park, province, ...

CONTENT

- Regulatory

Listed or protected monuments, World Heritage list of the Unesco...

THE ATLAS FOR ARCHITECTURE AND CULTURAL HERITAGE



CONTENT

- Documentary

Geolocation of documented heritage repositories

National database

National thematics: architecture, industrial heritage,
archeological sites

Thematic maps

map of archaeological entities

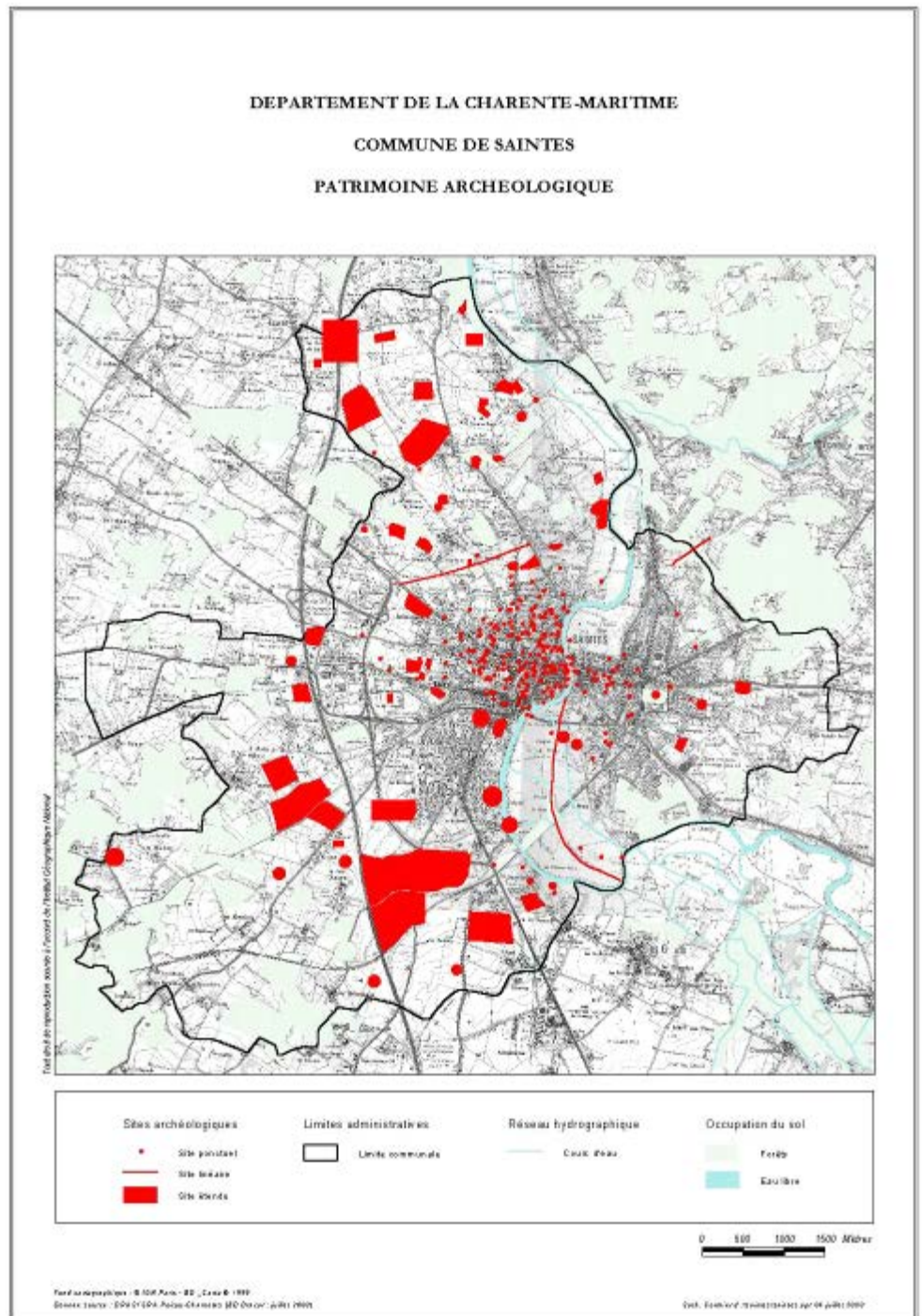

Interoperability standards

- GML Geographic Markup Language, www.opengis.net
- WMS (Web Map Service), OGC
- ISO 19115 (et ISO 19139)
- SDAPA – version 1.015 – (2010-01-23) :
www.culture.gouv.fr/culture/dp/schemaDAPA/

ARCHITECTURE

Atlas :

Recherche

Consultation

Display

Acces to the data and downloading

Géosource

Metadata capture

Data import

System management

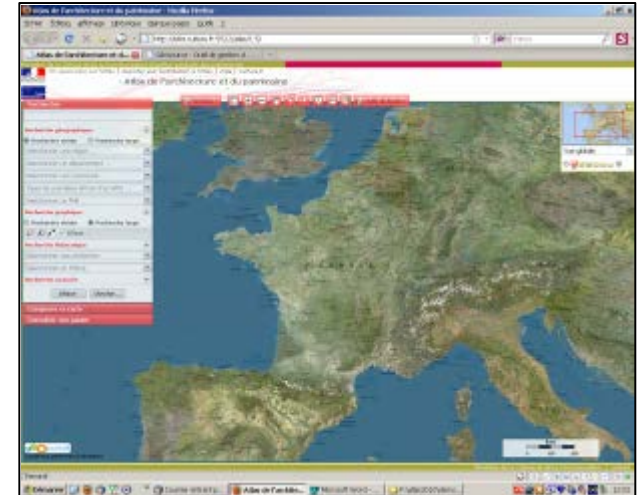

> SAISIE de la métadonnée essentielle

Choisissez :

Onglet >>

Métadonnées
essentielles
Métadonnées
complètes
XML

Description Compléments techniques Qualité Conditions d'accès Infos. Métadonnées Propriétés

Titre Immeuble MH 14

Version

::Date

Date 2008-02-19 clear

Type de date révision

Résumé

Couche des immeubles protégés au titre des Monuments Historique du département Calvados en application de la Loi du 31 décembre 1913 sur les monuments historiques, du Code du patrimoine, livre VI, TITRE II, chap 1er, section 1 et 2, du Code de l'urbanisme

Thématique

Planification et gestion du territoire

::Domaines réglementaires

Domaine PROTECTION DU PATRIMOINE

Domaine Monument historique

::Domaines culturels

Domaine Architecture , édifices (patrimoine ou créations)

::Mots-clés

Mots-clés Immeubles

::Référence des mots-clés

Type des mots-clés

Nom du thésaurus

::Point de contact

Nom MOREL

Nom de l'organisme Service Départemental de l'Architecture et du Patrimoine

::Adresse

Adresse

13bis rue Saint-Ouen

	Description	Compléments techniques	Qualité	Conditions d'accès	Infos. Métadonnées	Propriétés																																
Métadonnées essentielles	::Distributeur																																					
Métadonnées complètes	::Contact distribution																																					
XML	<table border="0"> <tr> <td>Nom</td> <td><input type="text" value="MOREL"/></td> <td>::Adresse</td> <td></td> </tr> <tr> <td>Nom de l'organisme</td> <td><input type="text" value="Service Départemental de l'Architecture et du Patrimoine"/></td> <td>Adresse courrier</td> <td><input type="text" value="13bis rue Saint-Ouen"/></td> </tr> <tr> <td>Fonction</td> <td><input type="text" value="Gestionnaire"/></td> <td>Adresse courrier</td> <td><input type="text" value="BP533"/></td> </tr> <tr> <td></td> <td></td> <td>Ville</td> <td><input type="text" value="CAEN Cedex 1"/></td> </tr> <tr> <td></td> <td></td> <td>département</td> <td><input type="text" value="14"/></td> </tr> <tr> <td></td> <td></td> <td>Code postal</td> <td><input type="text" value="14036"/></td> </tr> <tr> <td></td> <td></td> <td>Pays</td> <td><input type="text" value="France"/></td> </tr> <tr> <td></td> <td></td> <td>Mel</td> <td><input type="text" value="joic.morel@culture.gouv.fr"/></td> </tr> </table>						Nom	<input type="text" value="MOREL"/>	::Adresse		Nom de l'organisme	<input type="text" value="Service Départemental de l'Architecture et du Patrimoine"/>	Adresse courrier	<input type="text" value="13bis rue Saint-Ouen"/>	Fonction	<input type="text" value="Gestionnaire"/>	Adresse courrier	<input type="text" value="BP533"/>			Ville	<input type="text" value="CAEN Cedex 1"/>			département	<input type="text" value="14"/>			Code postal	<input type="text" value="14036"/>			Pays	<input type="text" value="France"/>			Mel	<input type="text" value="joic.morel@culture.gouv.fr"/>
Nom	<input type="text" value="MOREL"/>	::Adresse																																				
Nom de l'organisme	<input type="text" value="Service Départemental de l'Architecture et du Patrimoine"/>	Adresse courrier	<input type="text" value="13bis rue Saint-Ouen"/>																																			
Fonction	<input type="text" value="Gestionnaire"/>	Adresse courrier	<input type="text" value="BP533"/>																																			
		Ville	<input type="text" value="CAEN Cedex 1"/>																																			
		département	<input type="text" value="14"/>																																			
		Code postal	<input type="text" value="14036"/>																																			
		Pays	<input type="text" value="France"/>																																			
		Mel	<input type="text" value="joic.morel@culture.gouv.fr"/>																																			
	processus de distribution et de commande																																					
	::Options de transfert digital																																					
	unités de distribution																																					
	::Sources on-line																																					
	<table border="0"> <tr> <td>adresse Internet</td> <td><input type="text" value="/cgi-bin/mapserv?map=/data/atlas/MD_165/MD_165.m"/></td> </tr> <tr> <td>protocole</td> <td><input type="text" value="OpenGIS WMS (ver 1.1.1)"/></td> </tr> <tr> <td>Nom</td> <td><input type="text" value="layers=MD_165"/></td> </tr> <tr> <td>Fonction</td> <td></td> </tr> </table>						adresse Internet	<input type="text" value="/cgi-bin/mapserv?map=/data/atlas/MD_165/MD_165.m"/>	protocole	<input type="text" value="OpenGIS WMS (ver 1.1.1)"/>	Nom	<input type="text" value="layers=MD_165"/>	Fonction																									
adresse Internet	<input type="text" value="/cgi-bin/mapserv?map=/data/atlas/MD_165/MD_165.m"/>																																					
protocole	<input type="text" value="OpenGIS WMS (ver 1.1.1)"/>																																					
Nom	<input type="text" value="layers=MD_165"/>																																					
Fonction																																						
	Sources off-line																																					
	::Options de transfert digital																																					
	unités de distribution																																					
	Sources on-line																																					
	Sources off-line																																					
	::Format de diffusion																																					
	nom																																					
	<input type="text" value="shape"/>																																					
	Contrainte sur la ressource																																					
	<input type="text" value="Contraintes"/>																																					

Atlas de l'architecture et du patrimoine

Rechercher

Recherche géographique

Recherche stricte Recherche large

Selectionner une région ...

Selectionner un département ...

Selectionner une commune ...

Tapez les premières lettres d'un EPCI ...

Selectionner un PNR ...

Recherche graphique

Recherche stricte Recherche large

/ Effacer

Recherche thématique

Selectionner une protection

Selectionner un thème

Recherche avancée

Effacer Chercher...

Composer sa carte

Consulter son panier

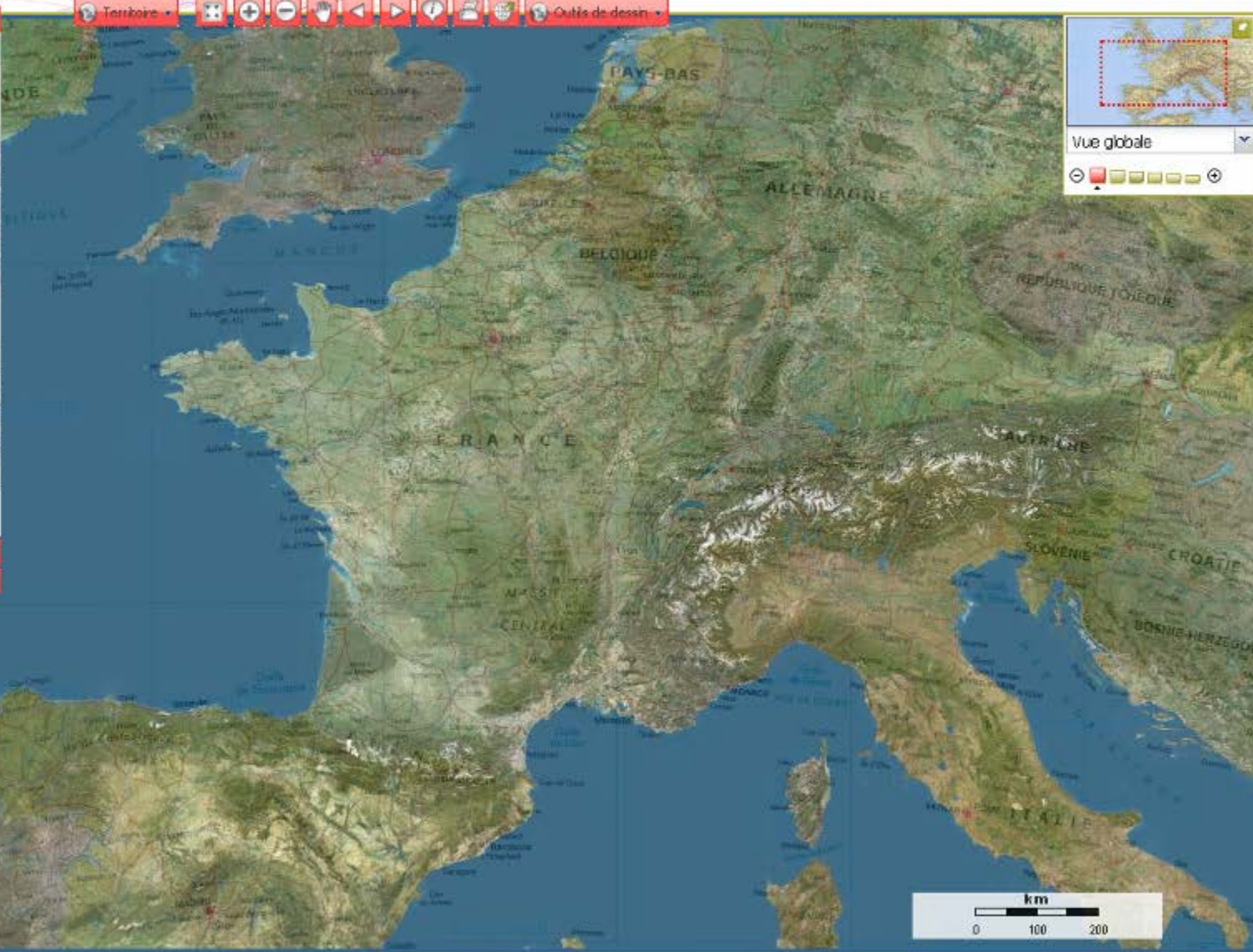

Atlas de l'architecture et du patrimoine

Rechercher

Recherche géographique

Recherche stricte Recherche large

Sélectionner une région ...

CALVADOS

Sélectionner une commune ...

Tapez les premières lettres d'un EPCI ...

Sélectionner un PNR ...

Recherche graphique

Recherche stricte Recherche large

Effacer

Recherche thématique

Monument historique

Sélectionner un thème

Recherche avancée

Effacer Chercher...

Résultats

Immeubles classés/inscrits-Calvados-14 Grande échelle - réglementaire
Donnée non totalement pertinente car en dehors de l'échelle demandée
 Résumé : Immeubles protégés au titre des Monuments Historiques du département en application du Code du patrimoine, livre VI, titre II, chap. 1er, section 1 et 2, du Code de l'urbanisme.

Périmètres de protection des monuments historiques du département 14 - labellisée - réglementaire
Donnée non totalement pertinente car en dehors de l'échelle demandée
 Résumé : Couche des périmètres de protection autour des immeubles protégés au titre des Monuments Historiques sur l'ensemble du département du Calvados, en application du Code du patrimoine, livre VI, TITRE II, chap 1er, section 1 article L.621-2, du Code de l'urbanisme représentant l'emprise des servitudes légales, réalisée sur l'ensemble du département.

Page 1 sur 1 Résultat(s) : 1 à 2 sur 2



Vue globale

Atlas de l'architecture et du patrimoine

Rechercher

Composer sa carte

Ma sélection

- Périmètres de protection des monu
- Immeubles classés/inscrits-Calvado

Données externes

Territoires renseignés

Données de référence

- BD Carto - Région
- BD Carto - Départements
- BD Carto - Canton
- BD Carto - Communes
- Corine land cover
- BD Carthage (SANDRE)
- Bâtiments
- Parcelles cadastrales
- Cartes IGLI
- Ortho-imagerie

Résultats

Immeubles classés/inscrits-Calvados-14 Grande échelle - réglementaire

Donnée non totalement pertinente car en dehors de l'échelle demandée

Résumé : Immeubles protégés au titre des Monuments Historiques du département en application du Code du patrimoine, livre VI, titre II, chap. 1er, section 1 et 2, du Code de l'urbanisme.

Périmètres de protection des monuments historiques du département 14 - labellisée - réglementaire

Donnée non totalement pertinente car en dehors de l'échelle demandée

Résumé : Couche des périmètres de protection autour des immeubles protégés au titre des Monument



Fiche d'information

Description | Compléments techniques | Qualité | Conditions d'accès | Infos. Métadonnées | Propriétés

Titre Immeubles classés/inscrits-Calvados-14 Grande échelle

:::Date

Date 2010-03-19T18:09:29 **Type de date** révision

Résumé Immeubles protégés au titre des Monuments Historiques du département en application du Code du patrimoine, livre VI, titre II, chap. 1er, section 1 et 2, du Code de l'urbanisme.

Thématique Planification et gestion du territoire

:::Domaines réglementaires

Domaine Protection

Domaine Monument historique

Domaine Immeuble classé ou inscrit

:::Domaines culturels

Page 1 sur 1

Fiche d'information

Description | Compléments techniques | Qualité | Conditions d'accès | Infos. Métadonnées | Propriétés

Titre Immeubles classés/inscrits-Calvados-14 Grande échelle

:::Date

Date 2010-03-19T18:09:29 **Type de date** révision

Résumé Immeubles protégés au titre des Monuments Historiques du département en application du Code du patrimoine, livre VI, titre II, chap. 1er, section 1 et 2, du Code de l'urbanisme.

Thématique Planification et gestion du territoire

:::Domaines réglementaires

Domaine Protection

Domaine Monument historique

Domaine Immeuble classé ou inscrit

:::Domaines culturels

Fermer

Atlas de l'architecture et du patrimoine

Rechercher

Composer sa carte

Ma sélection

- Périmètres de protection des monu
- Immeubles classés/inscrits-Calvado

Données externes

Territoires renseignés

Données de référence

- BD Carto - Région
- BD Carto - Départements
- BD Carto - Canton
- BD Carto - Communes
- Corine land cover
- BD Carthage (SANDRE)
- Bâtiments
- Parcelles cadastrales
- Cartes IGLI
- Ortho-imagerie

Résultats

Immeubles classés/inscrits-Calvados-14 Grande échelle - réglementaire

Donnée non totalement pertinente car en dehors de l'échelle demandée

Résumé : Immeubles protégés au titre des Monuments Historiques du département en application du Code du patrimoine, livre VI, titre II, chap. 1er, section 1 et 2, du Code de l'urbanisme.

Périmètres de protection des monuments historiques du département 14 - labellisée - réglementaire

Donnée non totalement pertinente car en dehors de l'échelle demandée

Résumé : Couche des périmètres de protection autour des immeubles protégés au titre des Monument



Fiche d'information

Description **Compléments techniques** Qualité Conditions d'accès Infos. Métadonnées Propriétés

Page 1 sur 1

::Résolution spatiale

::Résolution spatiale en échelle

Dénominateur de l'échelle 1/ 5000

::Information sur le système de localisation

::Système de projection (pour les ressources géographiques)

Code du système 27572

Nom du système NTF Lambert II Etendu

Autorité urn:ogc:def:crs:EPSG:6.11

Version 6.11

Fermer

Atlas de l'architecture et du patrimoine

Rechercher

Composer sa carte

Ma sélection

- Périmètres de protection des monu
- Immeubles classés inscrits-Calvado

Données externes

Territoires renseignés

Données de référence

- BD Carto - Région
- BD Carto - Départements
- BD Carto - Canton
- BD Carto - Communes
- Corine land cover
- BD Carthage (SANDRE)
- Bâtiments
- Parcelles cadastrales
- Cartes IGH
- Ortho-imagerie

Consulter son panier

Résultats

Immeubles classés/inscrits-Calvados-14 Grande échelle - réglementaire

Donnée non totalement pertinente car en dehors de l'échelle demandée
Résumé : Immeubles protégés au titre des Monuments Historiques du département en application du Code du patrimoine, livre VI, titre II, chap. 1er, section 1 et 2, du Code de l'urbanisme.

Périmètres de protection des monuments historiques du département 14 - labellisée - réglementaire

Donnée non totalement pertinente car en dehors de l'échelle demandée
Résumé : Couche des périmètres de protection autour des immeubles protégés au titre des Monuments Historiques sur l'ensemble du département du Calvados, en application du Code du patrimoine, livre VI, TITRE II, chap 1er, section 1 article L.621-2, du Code de l'urbanisme représentant l'emprise des servitudes légales, réalisée sur l'ensemble du département.

Ouverture de export.zip

Vous avez choisi d'ouvrir

export.zip

qui est un fichier de type : zip Archive
à partir de : http://sfet.culture.fr:5522

Que doit faire Firefox avec ce fichier ?

Ouvrir avec 7-Zip.zip (défaut)

Enregistrer le fichier

Toujours effectuer cette action pour ce type de fichier.

OK

Annuler

Atlas de l'architecture et du patrimoine

Rechercher

Composer sa carte

- Ma sélection
- Périmètres de protection des monu
- Immeubles classés inscrits-Calvado
- Données externes**
- Territoires renseignés
- Données de référence
- BD Carto - Région
- BD Carto - Départements
- BD Carto - Canton
- BD Carto - Communes
- Corine land cover
- BD Carthage (SANDRE)
- Bâtiments
- Parcelles cadastrales
- Cartes IGN
- Ortho-imagerie

Consulter son panier

Territoire

Outils de dessin

de la Hague Cherbourg

Arrondissement



Atlas de l'architecture et du patrimoine

Rechercher

Composer sa carte

Ma sélection

- Immeubles classés inscrits-Calvados
- Périmètres de protection des monuments
- Sites classés inscrits du département
- Secteurs sauvegardés créés du département
- Zone de protection du patrimoine architectural

Données externes

Territoires renseignés

Données de référence

- BD Carto - Région
- BD Carto - Départements
- BD Carto - Canton
- BD Carto - Communes
- Corine land cover
- BD Carthage (SAINDRE)
- Bâtiments
- Parcelles cadastrales
- Cartes IGI
- Ortho-imagerie

Consulter son panier



Atlas de l'architecture et du patrimoine

Rechercher

Composer sa carte

Ma sélection

 Immeubles classés/inscrits-Calv

- Classé
- Partiellement classé
- Partiellement classé-inscrit
- Inscrit
- Partiellement inscrit
- Instance de classement
- Default

 Périmètres de protection des mc

- Default

 Sites classés-inscrits du départe

- Classé
- Inscrit

 Secteurs sauvegardés créés du

- Default

 Zone de protection du patrimoine

- Default

Données externes

Territoires renseignés

Données de référence

- BD Carto - Région
- BD Carto - Départements
- BD Carto - Canton
- BD Carto - Communes
- Corine land cover
- BD Carthage (SANDRE)
- Bâtiments
- Parcelles cadastrales
- Cartes IGH

Informations

Immeubles classés/inscrits-Calvados-14 Grande échelle

Identifiant 1181010
Surface 1580
Protection Classé

Périmètres de protection des monuments historiques du département 14

abords ABORDS HOTEL CONSEIL REGIONAL
périmètre PERIMETRE HOTEL CONSEIL REGIONAL
surface 1049564

abords ABORDS EGLISE SAINTE TRINITE
périmètre PERIMETRE EGLISE STE TRINITE
surface 902822

abords ABORDS ANCIENNE CHAPELLE SEPULCRE
périmètre PERIMETRE ANCIENNE CHAPELLE SEPULCRE



RUBS

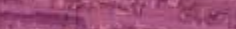

**THANK YOU FOR YOUR
ATTENTION!**